



Aristarchus, (ouderen)zorg omgedacht!



Jan Vanwezer, directeur De Wingerd
Toon Manders, Stadsmakersfonds, Miss Miyagi
Woonacademie

1 april 2022



Covid -19



De grote golf van Kanawaka



WOONZORGNET-DIJLELAND



DE WINGERD 



DIJLEHOF 



KEYHOF 

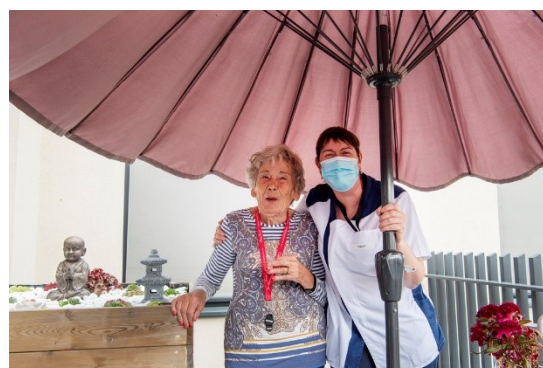

TER MEEREN 

1982



vandaag





Leven

Van dag tot dag
samen en vanuit je eigen plek
met behoud van familierelaties
met en tussen mensen
die zorg dragen en je bijstaan
met je verleden en je heden.

Leren

Steeds weer opnieuw
met het oor naar elkaar
met het oog op de wereld
van bewoners en bezoekers
zoeken welke weg
medewerkers kunnen gaan
om zelf overeind te blijven
en anderen te helpen
in betrokkenheid.

Zorgen

Dat we elkaar verplichten
te doen wat we zeggen
en te zeggen wat we doen
steeds te kiezen voor de kwetsbare mens.



Werkingsprincipes

Kleinschalig Genormaliseerd Wonen

Integratie en participatie

iedere persoon is een volwaardige
burger in onze samenleving

Eigen regie en dagritme

de organisatie past zich aan aan het individu,
de bewoner niet aan de organisatie

Kwaliteit van relaties

de familie als naaste, expert en zorgvrager

Kwaliteit van leven

leven toevoegen aan de dagen,
geen dagen aan het leven

Tussen autonomie en geborgenheid

wat niet geheeld kan worden,
moet worden gestreeld

Wat wil de oudere in 2030

DeWingerd, DINSdag 03.08.2022

Ouderen wachten steeds langer om naar verzorgingstehuis te trekken



Corona heeft de vac's nogal wat imagoschade toegebracht, maar dat kan de dalende bezettingsgraad niet helemaal verklaren. © ERIC DE MEEST

Leegstand groeit in woon-zorgcentra

De Belgische woon-zorgcentra hebben het steeds moeilijker om nieuwe bewoners aan te trekken. In mei was 8,25 procent van de bedden in Vlaamse instellingen leeg. In Brussel en Wallonië ging het om een veenvoud.

PAUL NOTTELEERS

Verplichte en langdurige isolatie voor bewoners, een starrere bezoekregeling en ruim 12.000 doden. Het coronavirus bracht de woon-zorgcentra in ons land sinds maart vorig jaar heel wat imago-schade toe. De gevolgen daarvan zijn meetbaar in de cijfers over de bezetting in de instellingen. Het Agentschap Zorg & Gezondheid laat weten dat de leegstand in mei 8,25 procent bedroeg, zo'n 3,51 procent hoger dan het gemiddelde van de drie jaar voor de coronacrisis. Een studie van de Ouderschape Zakenfondsen leert dan weer

dat het aantal onbenutte bedden in Waalse en Brusselse instellingen tussen 2019 en 2020 met 6,5 procent steg. Volgens Jozef Pacolet, expert sociaal beleid aan de KU Leuven, heeft het lange sterftecijfer slechts een gedeeltelijke verklaring voor de leegstand in woon-zorgcentra. "We zien al jaren dat ouderen steeds langer wachten om naar verzorgingshuizen te trekken. Ze hebben het moeilijk om hulp te aanvragen en willen de autonomie om over hun eigen dagindeling te beslissen niet opgeven. Dat verklaart ook waarom thuiszorg en serviceflat steeds meer aan belang winnen."

Pacolet gelooft verder dat de coronacrisis het beeld van woon-zorgcentra als plekken waar zorgbehoevenden afhankelijk en vrij kunnen leven sterk heeft geschad. "Vroeger reagerden veel ouderen koeljes op de noot van een woon-zorgcentrum, vandaan zijn ze er nu maar bang voor. De angst om wekelang eenzaam opgeslo-

ten te worden en om er een besmetting op te lopen, leeft enorm."

Margot Oloet, gedelegeerd bestuurder bij Zorgnet Icuvo, vreest dat een langdurige leegstand in woon-zorgcentra negatieve gevolgen kan hebben voor de gezondheid van zorgbehoevenden en hun omgeving. "Als mensen die in een onangepaste woning leven minder mobiliteit krijgen, kunnen ze op een bepaald moment vallen en een ernstige breuk oplopen. Onderzaken zijn ze vaak aangewezen op de ondersteuning van mantelzorgers, voor wie de druk vaak erg groot wordt."

Uit onderzoek van Pacolet blijkt dat de gemiddelde leeftijd van de bewoners in Vlaamse woon-zorgcentra tussen 2008 en 2018 van 85 naar 87 jaar steg. Daarnaast veranderde ook het 'klassieke' profiel van de ouderen die in zulke instellingen verblijven. "De meeste mensen verhuizen nu naar een woon-zorgcentrum wanneer er echt geen andere keuze meer is en een onderliggende

IN HET NIEUWS

3

'De centra moeten zich heruitvinden als ze willen overleven'

JOZEF PACOLET
EXPERT SOCIAAL BELEID KU LEUVEN

gezondheidsprobleem hun mobiliteit beperkt", zegt Pacolet. "Daardoor hebben ze veel meer nood aan meer intensieve en gespecialiseerde hulp." Dat betekent dat de centra in de toekomst meer een beroep zullen doen op hoogopgeleide gezondheidsprofessionals. "De overheid zal in de toekomst dus grotere budgetten moeten vrijmaken voor ondersteuning te financieren."

De Waalse en Brusselse regering zetten binnenskort een campagne op om de aanwezigheid van hun woon-zorgcentra op te krikken, maar bij het kabinet van Vlaams minister van Welzijn Wouter Beke (CD&V) zijn er voorlopig geen plannen in die richting. Hij vindt het positief dat mensen zolang mogelijk thuis blijven wonen en wijst erop dat woon-zorgcentra voor hun leegstand verzoed werden.

APPARTEMENT, GEEN GEVANGENIS
Chantal Van Audenhove, directeur van het Centrum voor Zorgonderzoek en Consultancy LUCAS (KU Leuven), gelooft wel dat de coronacrisis een gelegenheid kan bieden om over de invulling en functie van moderne woon-zorgcentra na te denken. "Het zou bijvoorbeeld interessant zijn als permanente zorginstellingen meer in de stads- en dorpskernen lagen. Zo zouden bewoners zich meer bij het maatschappelijke leven betrokken voelen en lopen ze minder risico op vereenzaming."

De vane biagwoand kan in verschillende centra misschien eindelijk van de weekkalender geverd worden, maar Pacolet ziet nog een belangrijker voordeel in de huidige leegstand. "Ouderen krijgen straks vaker keuzevrijheid om een woon-zorgcentrum te kiezen dat bij hun wensen aansluit. Op die manier kan de mood te monodreclane beter zijn werk doen en profiteren instellingen die weinig kwaliteit leveren minder van de drukke markt. Als je overloep gaat, komt dat het imago van de sector uiteindelijk ten goede en krijgt de huidige crisis alomg een moede nevenversterking."

APPARTEMENT, GEEN GEVANGENIS

Chantal Van Audenhove, directeur van het Centrum voor Zorgonderzoek en Consultancy LUCAS (KU Leuven), gelooft wel dat de coronacrisis een gelegenheid kan bieden om over de invulling en functie van moderne woon-zorgcentra na te denken. "Het zou bijvoorbeeld interessant zijn als permanente zorginstellingen meer in de stads- en dorpskernen lagen. Zo zouden bewoners zich meer bij het maatschappelijke leven betrokken voelen en lopen ze minder risico op vereenzaming."



WHO- Model

De Standaard

Meest recent Corona Binnenland Buitenland Opinie Economie Cultuur Meer ▼



WELZIJN

Tussen zorgzame buren staan geen muren

In een Zorgzame Buurt kunnen mensen langer thuis blijven wonen, ook als ze zorgbehoevend worden. Vlaams minister Wouter Beke (CD&V) wil gemeenten, burgers en eerstelijnszones stimuleren om zulke buurten uit te bouwen.

Veerle Beel
Vrijdag 11 juni 2021 om 3.25 uur



Zorgzame Buurten spelen in op het model van de concentrische cirkels van de Wereldgezondheidsorganisatie. Rondom de persoon met een zorgnood staan doorgaans familieleden klaar om - ondersteuning te bieden. Idealiter staat daaromheen een grotere cirkel van vrienden, vrijwilligers en wijk- en buurtbewoners. Hun hulp hoeft niet per se groot of intensief te zijn. Ook kleine beetjes kunnen een groot verschil maken: medicijnen halen bij de apotheek, of boodschappen meebrengen voor een wijkbewoner die niet mobiel is.

Daarrond staat dan de derde cirkel, van professionele hulpverleners die samenwerken en daartoe de schotten tussen de verschillende sectoren kunnen doorbreken.



Programma Aristarchus

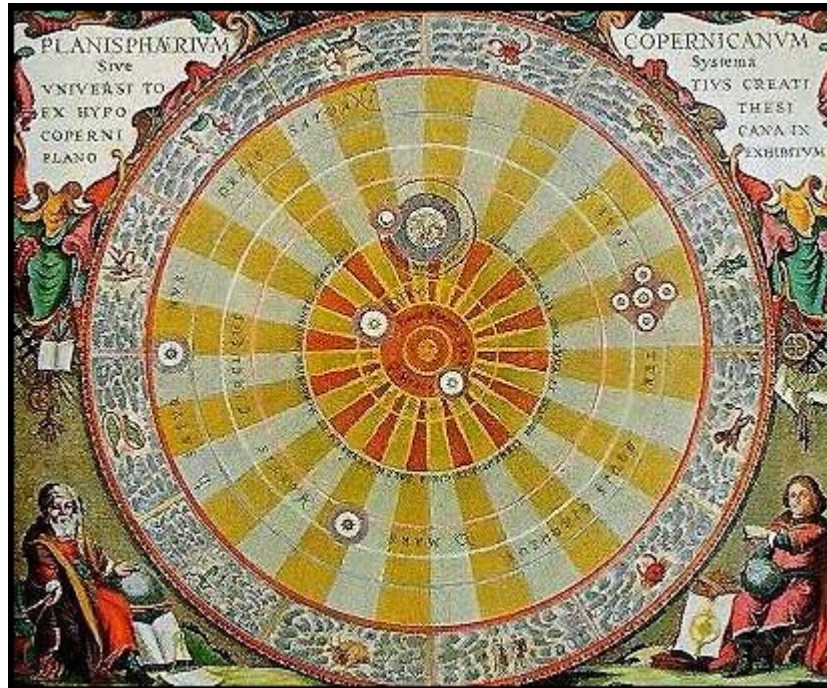

2

1

Wilsele

1

1

1

2

2

3

1

1

1

1

1

1

1

1

1

1

1

1

1

1

1

1

1

3

1

2

1

2

1

4

20

40

2

2

1

1

4

6

3

1

1

2

1

1

2

14

13

1

1

1

4

2

4

6

6

1

1

1

1

4

2

4

1

1

1

1

1

1

4

2

2

1

1

1

1

1

1

3

Heverlee

Kessel-Lo

1

1

1

1

1

1



Intersectorale samenwerking



DE WINGERD 

WOONZORGNET - DIJLELAND



STADS MAKERS FONDS

Met ondersteuning van



MISS MIYAGI

PLACEMAKING



Boomgaard

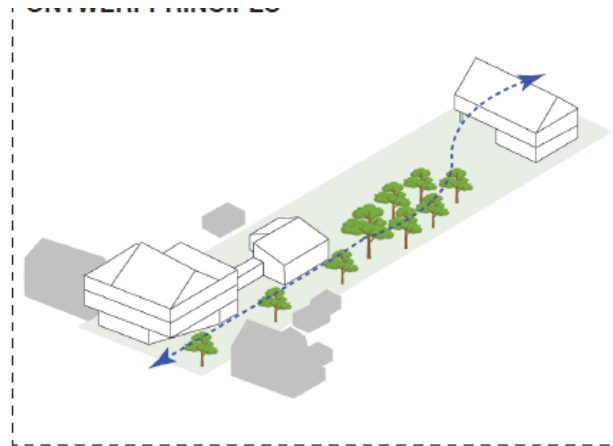
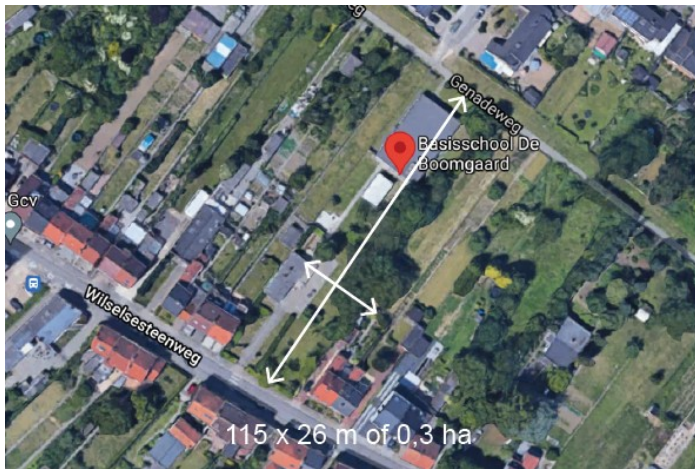
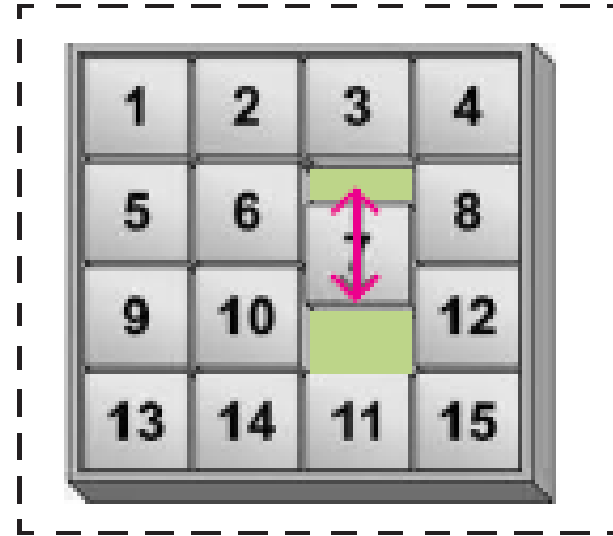
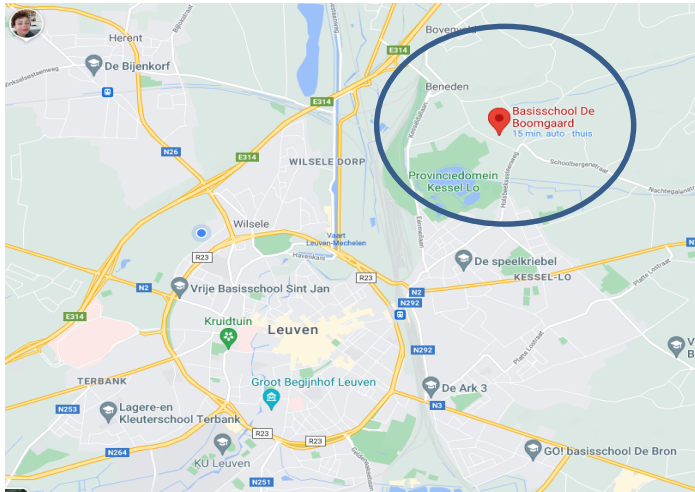

Zorgzame buurt





Zorgzame buurt

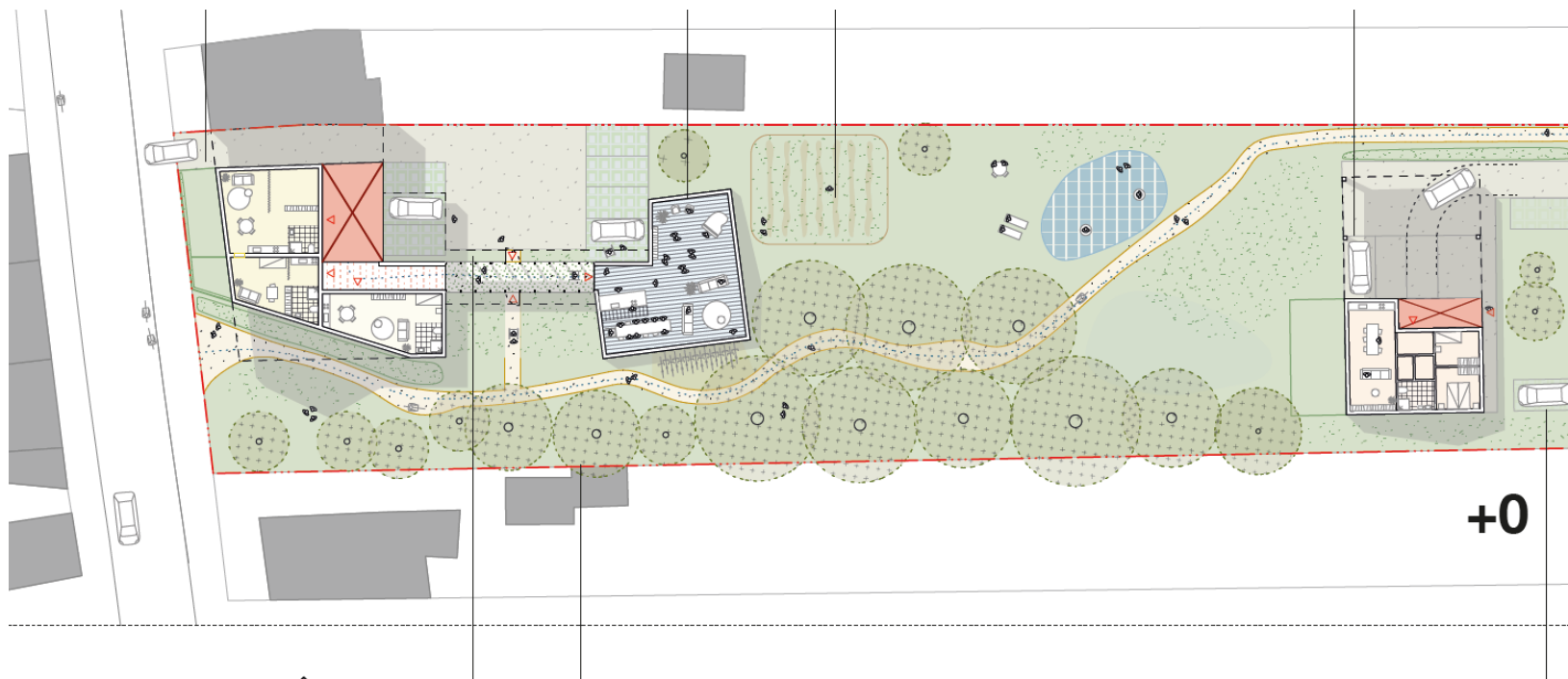

Universal design



Ontwikkelingsfase 2022 - 2026



CV LIVEZ



Bewoningsfase 2026 - ...

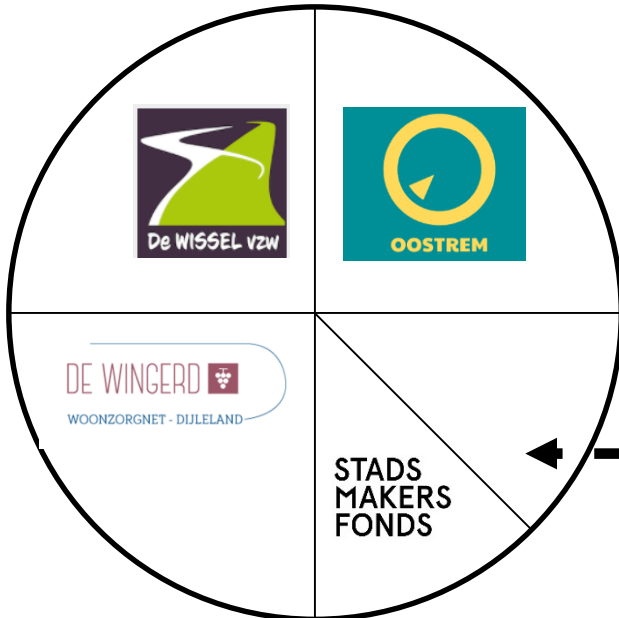

CV LIVEZ

CV DE BOOMGAARD

